

## Jana Marková

---

**Od:** Jan Klosík <jan.klosik@teplokoprivnice.cz>  
**Odesláno:** 26. října 2021 9:38  
**Komu:** Jana Marková  
**Předmět:** Re: Žádost o vyjádření k existenci sítí Kopřivnice ON - rekonstrukce části výpravní budovy  
**Přílohy:** 202110260952.pdf

Dobrý den paní Marková,

v současné době se zda nachází horkovodní přípojka k budově ČD. Viz. přiložená dokumentace.

Přípojka k poliklinice, byla v roce 2019 udělána nově, přípojka k čekým drahám byla ponechána stará, je umístěna v betonovém kanále.

Na rozhraní páteřního rozvodu a přípojce k ČD byly instalovány nové kulové uzávěry, takže bez problémů, jde přípojka k ČD. odstavit.

Kdyby něco klidně se ozvěte a probereme další postup.

Děkuji Klosík Jan

Dne 22.10.2021 v 12:58 Jana Marková napsal(a):

Dobrý den.

Žádáme Vás o vyjádření k **existenci sítí** a zařízení ve Vaší správě a nacházejících se na vašem majetku

Akce: **Kopřivnice ON - rekonstrukce části výpravní budovy**

Katastr: Kopřivnice – parcelní čísla: 3455/1, 1937/1, 1936/1 okolí výpravní budovy

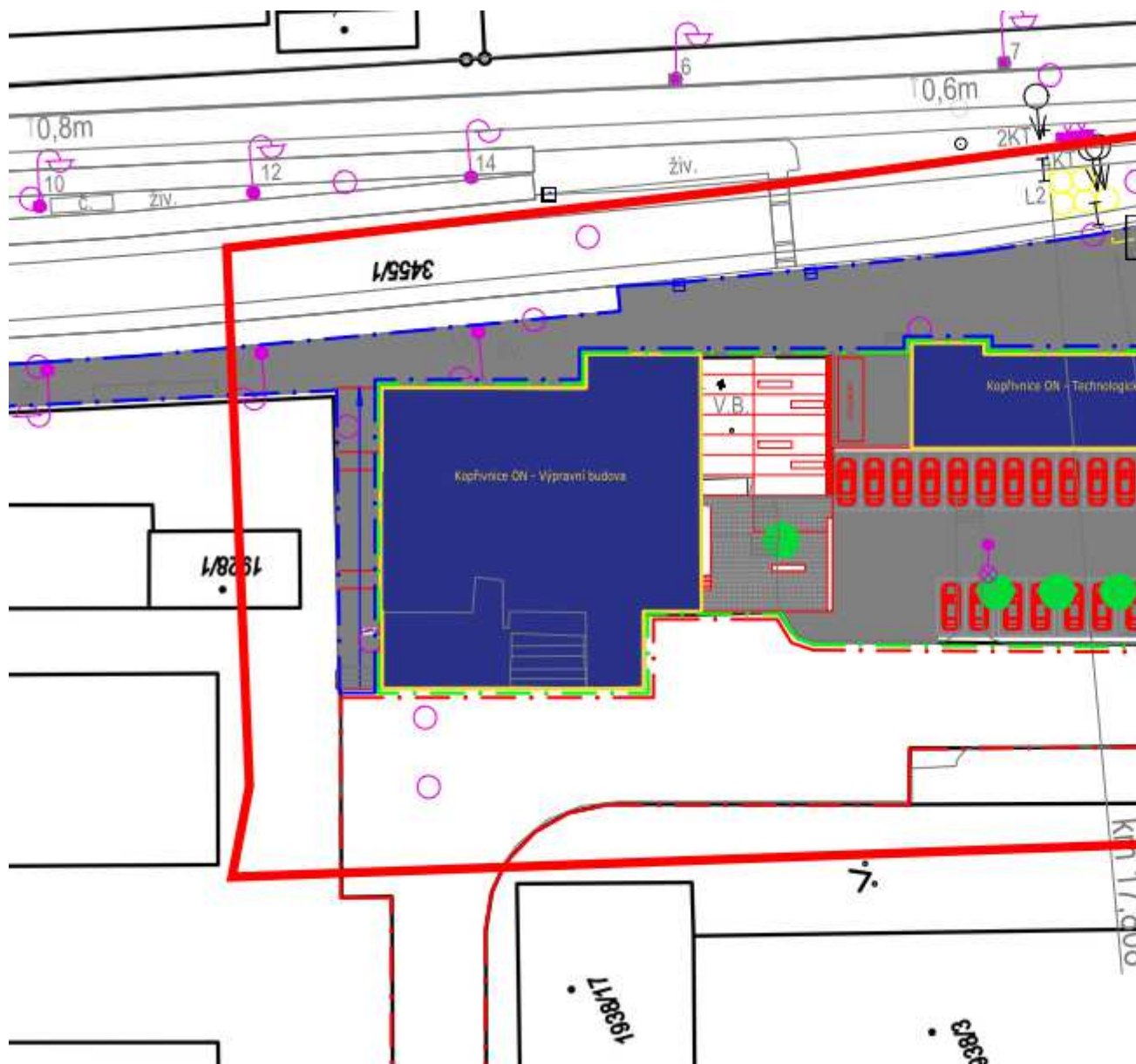

Děkuji.

S pozdravem

**Ing. Jana Marková**  
project manager



**JM YARD service s.r.o.**

Suderova 2024/8

709 00 Ostrava-Mariánské Hory

IČ: 28633202

tel: +420553401331, mob: 728 600 747

--  
Bc. Jan Klosík  
provozní technik Tepla Kopřivnice s.r.o.,

[jan.klosik@teplokoprivnice.cz](mailto:jan.klosik@teplokoprivnice.cz)

tel: 739 551 614

Textem tohoto mailu podepisující neslibuje uzavřít ani neuzavírá za společnost Teplo Koprivnice s.r.o., jakoukoliv smlouvu. Každá smlouva, pokud bude uzavřena, musí mít výhradně písemnou formu.

Tento e-mail je určen výhradně pro potřeby jeho adresáta/ů a může obsahovat důvěrné informace. Pokud Vám byl omylem doručen, uvědomte okamžitě odesílatele vrácením e-mailu, zdržte se kopírování a jakéhokoliv dalšího šíření e-mailu nebo jeho příloh a celý e-mail vymažte ze svého informačního systému. Nakládáním neoprávněně získaných informací se vystavujete riziku právního postihu.



Bez virů. [www.avg.com](http://www.avg.com)